

「聖徳子どもまつり」のお知らせ

日頃より、父母の会活動にご理解とご協力をいただきありがとうございます。
さて、2年ぶりに「聖徳子どもまつり」を開催することになりました。お子様方や保護者の方々に喜び、楽しんでいただけるよう準備を進めております。また、園内にお子様方の作品を展示いたしますので、合わせてお楽しみください。

「聖徳子どもまつり」は、父母の会会員のみなさまに多大なるご協力をいただいております。売り上げは、幼稚園に於ける、お子様の教育環境の充実を図るために行われる事業です。なお、今年度の売り上げ金は、園庭遊具補修代の補助として寄付させていただく予定です。何卒趣旨をご理解の上、ご協力の程お願い申し上げます。

◇開催日時◇ 令和3年6月27日(日)

◇開催時間◇ ※兄弟で在園されている方は、弟妹の時間で一緒に参加してください※

	梅・パンダ組	桜組	松組
☆登園(入場)時間☆ 入場前は、玄関前でお待ちください	9:00~9:05	10:10~10:15	11:20~11:25
☆活動時間☆ 親子で一緒に園内で遊びましょう	9:00~10:00	10:10~11:10	11:20~12:20
☆降園時間☆ 次の方が入場し、消毒作業をしますの で、速やかに降園してください。	10:00	11:10	12:20

◇開催場所◇ 聖徳大学附属成田幼稚園 園内



◇登降園について◇

- ・園内の密を避けるために時間を分けて開催いたします。各学年の開催時間のみ参加できます。
- ・登園時は、お子様の健康観察カード、参加保護者用の健康観察カードを持参してください。カードを忘れると園内に入れませんので、お気をつけください。
- ・降園時間までに、全員が幼稚園を出られるようにしましょう。次の方の遊ぶ時間が確保できなくなります。ご協力をお願いいたします。
- ・聖徳子どもまつりは、保育日で保育日数に含まれます。当日バスの運行はありません。

◇子どもまつりアンケートについて◇

- ・園児と一緒に参加される保護者の方をアンケートでお知らせください。
- ・園児1名につき保護者1名のみ参加できます。小学生以上は、1名のカウントになります。
- ・小学生と園児のみの参加は出来ません。
- ・アンケート回答締め切りは、6月22日(火)です。

◇服装・持ち物について◇

- ・園児・・・夏制服、水筒、必要であれば上履き、スタンプラリーカード、制帽は不要
お菓子や購入品を入れる袋(エコバック、絵本袋など)
- ・保護者・・・上履き、外履きを入れる袋、マスク着用、健康観察カード(園児用・保護者用)

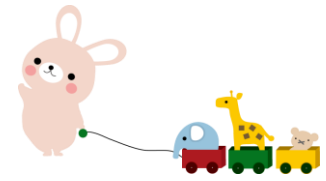

◇活動内容◇

- ・園内をスタンプラリーしながら回り、ゲームコーナーで遊ぶ。
ヨーヨー釣り、スーパーボールすくい、つりぼり、コロコロゲーム、ボーリングなど8種類
スタンプラリーが全て終了後、園長先生からお菓子などの入ったお土産袋をいただく。
- ・本部にて、手作り品の販売がございます。(現金販売)
ネックストラップ(リボンレイ)、お箸袋、巾着袋(体操服袋)、髪ゴムなど
- ・園内にお子様の作品を飾る作品展を行ないます。

※聖徳子どもまつり参加費として、園児1名につき、1,000円を集めさせていただきます。

後日、スタンプラリーカードを渡しますので、当日お持ちください。

これにより、アトラクションをお楽しみいただけます。当日欠席した場合は、後日お土産袋をお渡しいたします。

◇参加費回収について◇

- ・6月21日(月) 1日のみで回収いたします。6月18日配布の紙を切り取り、お手持ちの封筒に紙と1,000円を入れ、封筒にクラスと名前を記入し、封をして登園時に玄関やバスの教職員にお渡しください。

◇スタンプラリーカードについて◇

- ・お子様の名前を記入してお渡しいたします。当日なくさないよう首から下げたりするなど工夫してください。保護者の方の責任の元、スタンプラリーカードを扱きましょう。

◇臨時駐車場について◇



- ・成田郵便局隣の空地(芝生の部分)を臨時駐車場としてお借りしました。お車でご来園される方はご利用下さい。(8:40 解錠、12:40 閉鎖) ※時間厳守
- ・出入口は、タイムズの駐車場と共用になっておりますので、十分留意し、ご利用ください。
- ・幼稚園隣、保育園側の公園や図書館などの駐車場のご利用は、絶対にご遠慮ください。

◇その他◇

- ・園内案内図や販売品などについては、後日詳しくお知らせいたします。みなさんで、楽しいひと時が過ごせるようご理解とご協力をお願いいたします。
- ・例年とは違った新しい「聖徳子どもまつり」を開催いたします。ご不便をおかけすることもあるかもしれませんが、ご理解とご協力をお願いいたします。